

## Accesorios GN 2/1



### Campana Ventless con filtro de carbón activo

Campana de condensación de vapor con filtro de carbón activo. Elimina la mayoría de los vapores y olores de los humos de la cocción. Limpieza automática de los filtros de condensación integrada.

|                         |                     |                      |          |
|-------------------------|---------------------|----------------------|----------|
| Dimensiones - a x p x a | 868 x 1323 x 366 mm | Frecuencia           | 50/60 Hz |
| Peso                    | 43 kg               | Diámetro chimenea    | 30 mm    |
| Potencia eléctrica      | 0.1 kW              | Flujo de aire mín.   | 310 m³/h |
| Voltaje                 | 220-240V 1N~        | Flujo máximo de aire | 390 m³/h |

#### Compatible con

Hornos eléctricos

#### Producto

XEVHC-CF21



### Filtro de carbón activo

Chasis con filtro de carbón activo. Elimina todos los olores desprendidos por los alimentos durante la cocción.

|                         |                    |      |       |
|-------------------------|--------------------|------|-------|
| Dimensiones - a x p x a | 413 x 655 x 108 mm | Peso | 11 kg |
|-------------------------|--------------------|------|-------|

#### Compatible con

Campana Ventless

#### Producto

XUC140

#### Cartucho filtro de carbón activo

Cartucho de repuesto para filtro de carbón activo.

#### Producto

XUC141



### Conductor salida de gases

Permite que los humos de la combustión sean conducidos al exterior.

|                         |                    |                   |        |
|-------------------------|--------------------|-------------------|--------|
| Dimensiones - a x p x a | 478 x 254 x 150 mm | Diámetro chimenea | 150 mm |
| Peso                    | 3.5 kg             |                   |        |

#### Compatible con

Hornos de gas

#### Producto

XUC070



### Armario neutro

Cuenta con un compartimento portabandejas y un espacio libre para el almacenamiento de material.

|                          |          |                         |                     |
|--------------------------|----------|-------------------------|---------------------|
| Capacidad                | 8 GN 2/1 | Dimensiones - a x p x a | 860 x 1038 x 720 mm |
| Distancia entre bandejas | 57 mm    | Peso                    | 42 kg               |

#### Producto

XWVEC-0821



### Stand alto

Soporte multifuncional perfecto para almacenar con total seguridad las bandejas y colocar el horno a la altura perfecta para trabajar.

|                          |          |                         |                    |
|--------------------------|----------|-------------------------|--------------------|
| Capacidad                | 7 GN 2/1 | Dimensiones - a x p x a | 842 x 891 x 752 mm |
| Distancia entre bandejas | 60 mm    | Peso                    | 38 kg              |

#### Producto

XWVRC-0721-H



### Stand bajo

Soporte para columna de hornos superpuestos.

|                         |                    |      |      |
|-------------------------|--------------------|------|------|
| Dimensiones - a x p x a | 842 x 891 x 305 mm | Peso | 6 kg |
|-------------------------|--------------------|------|------|

#### Producto

XWVRC-0021-L

## Accesorios GN 2/1



### Stand para colocación en el suelo

Obligatorio para la colocación del horno en el suelo.

|                         |                    |      |      |
|-------------------------|--------------------|------|------|
| Dimensiones - a x p x a | 842 x 891 x 113 mm | Peso | 5 kg |
|-------------------------|--------------------|------|------|

#### Obligatorio

para la correcta colocación del horno.

#### Producto

**XWVRC-0021-F**



### Soportes laterales para stand

Soportes laterales 7 bandejas.

|           |          |                          |       |
|-----------|----------|--------------------------|-------|
| Capacidad | 7 GN 2/1 | Distancia entre bandejas | 60 mm |
|-----------|----------|--------------------------|-------|

#### Compatible con

XWVRC-0721-H  
XWVRC-0021-H

#### Producto

**XWVLC-0721-H**



### Ruedas con freno

Permiten agilizar la limpieza. Incluye 2 ruedas con freno, 2 ruedas sin freno y cadenas para fijarlo en la pared.

|                 |        |
|-----------------|--------|
| Dimensiones - a | 110 mm |
|-----------------|--------|

#### Compatible con

XWVEC-\*  
XWVRC-\*

#### Producto

**XUC012**



### Bandeja SMART.Drain

Bandeja en material antiadherente con agujero central. Canaliza los líquidos y grasas expulsados de los alimentos durante la cocción al desagüe del horno. Ayuda a mantener limpio el fondo del horno.

|                 |       |
|-----------------|-------|
| Dimensiones - a | 20 mm |
|-----------------|-------|

#### Producto

**XUC048**

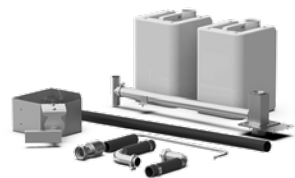

### SMART.Drain

Válvula con dos canales para transportar las grasas y los líquidos de cocción a un depósito de recogida o al desagüe. La posición de la válvula se monitoriza a través del horno.

#### Compatible con

XWVEC-\*  
XWVRC-07\*-H

#### Producto

**XUC020**



### Rack portabandejas

Permite la carga y extracción rápida de las bandejas, reduciendo los tiempos de apertura de la puerta.

|           |          |                         |                    |
|-----------|----------|-------------------------|--------------------|
| Capacidad | 6 GN 2/1 | Dimensiones - a x p x a | 584 x 674 x 547 mm |
|-----------|----------|-------------------------|--------------------|

|                          |       |      |      |
|--------------------------|-------|------|------|
| Distancia entre bandejas | 78 mm | Peso | 8 kg |
|--------------------------|-------|------|------|

#### Compatible con

XEVC-0621-\*

[Es necesaria la compra de](#)

XWVYC-0021

#### Producto

**XWVBC-0621**



### Rack portabandejas

Permite la carga y extracción rápida de las bandejas, reduciendo los tiempos de apertura de la puerta.

|           |           |                         |                    |
|-----------|-----------|-------------------------|--------------------|
| Capacidad | 10 GN 2/1 | Dimensiones - a x p x a | 584 x 674 x 867 mm |
|-----------|-----------|-------------------------|--------------------|

|                          |       |      |       |
|--------------------------|-------|------|-------|
| Distancia entre bandejas | 78 mm | Peso | 10 kg |
|--------------------------|-------|------|-------|

#### Compatible con

XEVC-1021-\*

[Es necesaria la compra de](#)

XWVYC-0021

#### Producto

**XWVBC-1021**

## Accesorios GN 2/1



### Carro para rack portabandejas

Permite el movimiento del rack portabandejas y el correcto acoplamiento con el horno.

|                         |                     |      |       |
|-------------------------|---------------------|------|-------|
| Dimensiones - a x p x a | 626 x 1037 x 965 mm | Peso | 20 kg |
|-------------------------|---------------------|------|-------|

Compatible con  
XWVBC-\*

Producto  
**XWVYC-0021**

### Kit enganche carro - armario

Permite el enganche seguro del carro a un armario neutro.

Producto  
XWVYC-CK21

### Kit enganche carro - stand

Permite el enganche seguro del carro al stand.

Producto  
XWVYC-CR21



### HYPER.Smoker

Ahumador para astillas naturales. No necesita alimentación eléctrica adicional.

Compatible con  
Hornos eléctricos  
producidos después de  
15/06/2016  
Hornos de gas  
producidos después de  
05/08/2016

Producto  
**XUC090**



### Sonda sous vide extrafina

Sonda al corazón monopunto con aguja extrafina para utilizar en bolsas de envasado al vacío.

Producto  
**XEC004**



### Apertura puerta de seguridad en dos etapas

La primera etapa permite la salida lenta del vapor de la cámara de cocción, protegiendo de posibles lesiones debidas a la liberación rápida de grandes cantidades de vapor.

Producto  
**XUC112**



### Ducha manual externa

Permite el lavado manual del horno y el llenado de los contenedores.

Producto  
**XHC001**

## Accesorios GN 2/1



### PURE

Sistema de filtración de resina que elimina del agua todas las sustancias que contribuyen a la formación de cal. Permite filtrar hasta 7.000 litros de agua (los datos pueden variar dependiendo de la dureza del agua).

**Producto**  
**XHC003**

### REFILL PURE

Cartucho de recambio para el sistema de filtración de resina PURE.

**Producto**  
**XHC004**



### PURE-RO

Sistema de filtración de agua con ósmosis inversa que garantiza la desmineralización completa de todo tipo de agua.

**Producto**  
**XHC002**

### Cartucho PURE-RO

Cartucho de recambio para el sistema de filtración PURE-RO.

**Producto**  
**XHC006**



### Conexión para indicadores externos

Conexión para indicadores acústicos o visuales exteriores para estado/fin cocción o precalentamiento.

**Producto**  
**XEC017**



### Alarma potenciada

Indicador acústico potenciado fin de precalentamiento y cocción.

**Producto**  
**XEC019**



### Conexión Ethernet

Permite la conexión a la red Internet vía cable.

**Producto**  
**XEC001**



### Conexión Wi-Fi

Permite la conexión a la red Internet sin cable.

**Compatible con**  
Hornos MIND.Maps™ PLUS producidos antes del 28/02/2020 - ej. XE\*C-\*\*\*\*.\*p\*

**Producto**  
**XEC006**